



Generalitat de Catalunya

Visió de la reforma de la PAC des de Catalunya (accions forestals)

Joan Mier i Albert

**Departament d'Agricultura, Ramaderia, Pesca,
Alimentació i Medi Natural**

Barcelona, 16 maig 2013. Fòrum La Pedrera

El sector forestal català

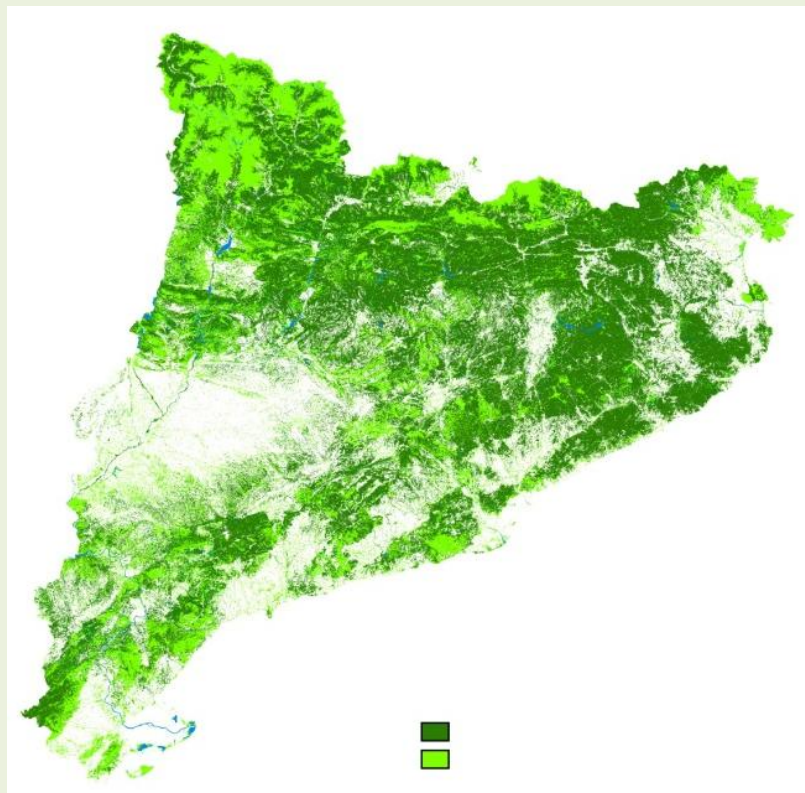

El **64%** del territori català és **forestal** (el 40% és arbrat)

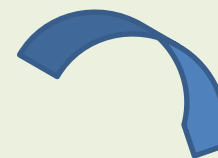

Són **2.060.173,56 ha** d'un total de 3.215.238,19 ha

Els nostres **bosc**s són la infraestructura verda del nostre país

A Catalunya hi ha **gran diversitat d'espècies forestals** per la seva posició latitudinal i a la seva orografia

Els terrenys forestals proporcionen beneficis ambientals, socials i econòmics que s'han de cuidar i potenciar

El sector forestal català

A Catalunya

Cobertes	Hectàrees	%
Terrenys forestals	2.060.173,56	64
Aigües continentals	16.923,77	1
Terrenys agrícoles	972.346,50	30
Zones urbanitzades	165.794,36	5
Total	3.215.238,19	100

Terrenys forestals de Catalunya per categories

(% en relació al 64% corresponent als Terrenys forestals)

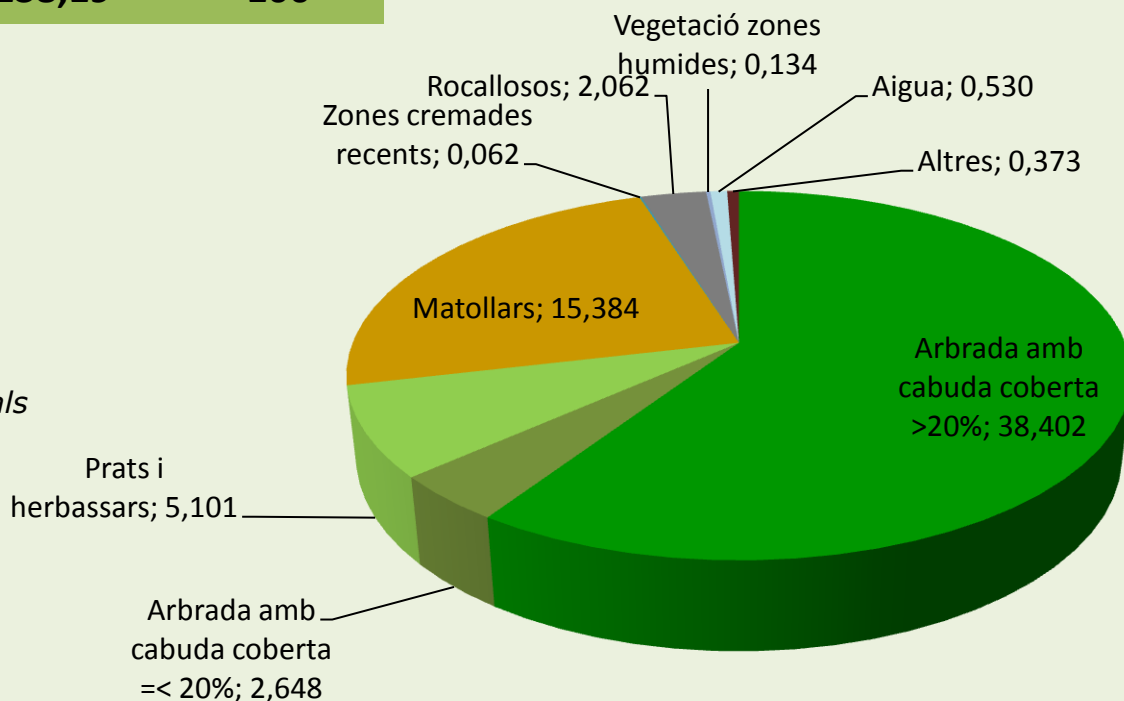

El sector forestal català

La titularitat dels boscos de Catalunya

Generalitat	Entitats locals	Propietat privada	TOTAL
94.517 ha	350.725 ha	1.485.240 ha	1.930.482 ha

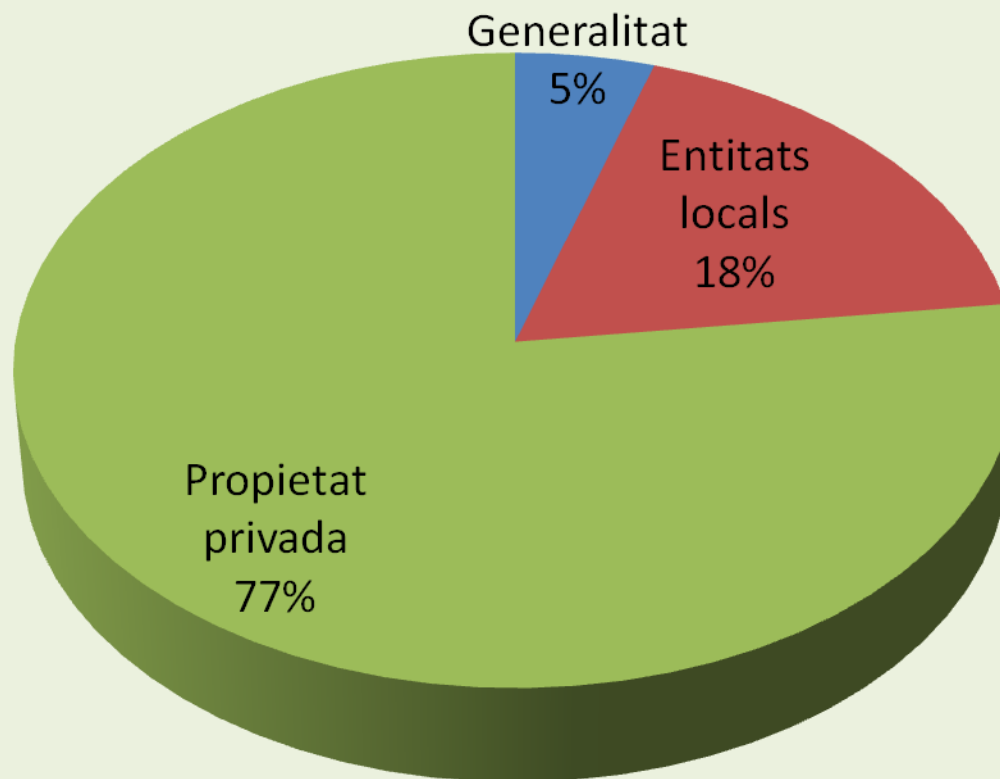

La PAC i el sector forestal

- La Unió Europea no té una política forestal comuna.
- Mitjançant el PDR es dóna suport a certes actuacions amb repercussió sobre el sector forestal.
- Catalunya té la seva pròpia política forestal: el Pla General de Política Forestal 2013-2022 (en procés d'elaboració)

La PAC i el sector forestal

Mesures forestals del PDR 2007-2013

- Mitigació de la desertificació: prevenció d'incendis forestals
- Conservació i desenvolupament de la xarxa Natura 2000 en el medi forestal

La PAC i el sector forestal

Mitigació de la desertificació: prevenció d'incendis forestals

Actuacions:

- L'eliminació de restes procedents de treballs silvícoles al marge dels camins.
- La instal·lació o reparació substancial d'infraestructures de maneig del bestiar dedicat al manteniment de franges de protecció.
- La creació de noves àrees de pastures permanents de caràcter extensiu.
- El manteniment i recuperació de cultius forestals.
- L'adquisició de material per a la prevenció i lluita immediata contra els incendis forestals i adquisició d'equips de comunicacions (emissores de ràdio).

Durant l'any 2012 s'han executat 5.908.645,48 € de despesa pública total, dels quals 1.831.680,10 € corresponen a la part finançada pel FEADER

La PAC i el sector forestal

Conservació i desenvolupament de la xarxa Natura 2000 en el medi forestal

Aquesta mesura consta de dues actuacions:

- **Gestió forestal sostenible**
- **Actuacions de gestió d'espais en la xarxa Natura 2000**

La PAC i el sector forestal

Conservació i desenvolupament de la xarxa Natura 2000 en el medi forestal

Gestió forestal sostenible

Actuacions:

- Desbrossada de matolls
- Aclarides en boscos regulars i semi irregulars
- Aclarides de transformació i conversió
- Tala selectiva en boscos irregulars
- Construcció i millora de camins forestals (no carreteres) i pistes forestals per a una correcta gestió de la massa forestal
- Tractament de restes vegetals dels treballs silvícoles
- Selecció de rebolls sense aprofitament comercial
- Esporgada de formació i de qualitat
- Pela del pelagrí i de suro de baixa qualitat
- Ratllat del suro i actuacions de tractament fitosanitari
- Instruments d'ordenació forestal (IOF), com projectes d'ordenació i plans tècnics que incloguin treballs d'inversió finançats per aquesta mesura

La PAC i el sector forestal

Conservació i desenvolupament de la xarxa Natura 2000 en el medi forestal

Gestió forestal sostenible

Durant l'any 2012 s'han declarat a la Comissió Europea 3.724.917,51 € de despesa pública total dels quals 1.154.724,42 € correspon a la part finançada pel FEADER.

La PAC i el sector forestal

Conservació i desenvolupament de la xarxa Natura 2000 en el medi forestal

Actuacions de gestió d'espais en la xarxa Natura 2000

- Actuacions directes de l'administració i ajudes necessàries per a la protecció dels hàbitats i espècies, tant d'inversió com de manteniment, d'acord amb les directives 92/43/CEE i 79/409/CEE, com:
 - Compra o lloguer de terres amb finalitats de conservació
 - Restauració d'hàbitats i ambients naturals
 - Condicionament de camins pedestres
 - Centres de recepció de visitants
 - Infraestructures en el medi natural que puguin afavorir la conservació d'hàbitats i espècies
 - Qualsevol actuació que tingui com a objectiu la protecció, restauració o millora dels hàbitats i dels hàbitats d'espècies, l'ordenació de l'ús públic i la difusió dels valors mediambientals

La PAC i el sector forestal

Conservació i desenvolupament de la xarxa Natura 2000 en el medi forestal

Actuacions de gestió d'espais en la xarxa Natura 2000

- Accions de sensibilització a les qüestions mediambientals
- Elaboració de plans de protecció i gestió de les zones Natura 2000 i altres zones d'alt valor natural

Durant l'any 2012 no s'han efectuat pagaments corresponents a aquesta actuació.

Posicionament de Catalunya

- Les mesures forestals de la proposta de reglament del fons de desenvolupament rural (FEADER) de la PAC són acceptables per Catalunya en termes generals, amb excepció de que deixa fora el finançament de la redacció de documents de planificació forestal, que en anteriors períodes de programació era acceptat.

- La proposta incorporava a l'article 25 sobre prevenció i reparació dels danys causats als boscos per incendis forestals, desastres naturals i catàstrofes unes exigències de plans de gestió forestal que han estat esmenades a demanda de Catalunya.
 - ha estat acceptada l'esmena presentada per Catalunya sobre l'eliminació del requisit de que les explotacions que superin una grandària determinada pels EEMM hagin de presentar un pla de gestió forestal, **en el cas de les explotacions que formin part d'associacions de propietaris i tinguin una planificació de prevenció elaborada per l'administració competent.**



Generalitat de Catalunya

www.gencat.cat